



Ansökan om ny eller ändrad detaljplan

Sida 1 (3)

Sökande

Namn		Telefon (även riktnummer)
Organisationsnummer	e-postadress	
Postadress	Postnr	Ort
Kontaktperson		

Fastighetsbeteckning
Fastighetens adress

Ansökan

Beskriv vad ansökan syftar till, vilken omfattning den har samt varför den eventuellt strider mot gällande detaljplan.

Uppskatta hur stor area (BTA+OPA) din ansökan omfattar

<input type="checkbox"/> 0-1199 kvm	<input type="checkbox"/> 3000-3999 kvm	<input type="checkbox"/> 6000-7999 kvm
<input type="checkbox"/> 1200-1999 kvm	<input type="checkbox"/> 4000-4999 kvm	<input type="checkbox"/> 8000-9999 kvm
<input type="checkbox"/> 2000-2999 kvm	<input type="checkbox"/> 5000-5999 kvm	<input type="checkbox"/> mer än 9999 kvm

Kryssa i de alternativ som passar bäst in med din ansökan

<input type="checkbox"/> Nybyggnad	<input type="checkbox"/> Tillbyggnad	<input type="checkbox"/> Ändring
------------------------------------	--------------------------------------	----------------------------------

Till ansökan ska kartutsnitt samt illustrationer medfölja som ska verka som underlag för planbeskedet och hanteringen i samhällsbyggnadsnämnden. För mer information se bilaga.

Denna ansökan innebär en begäran om planbesked, vilket är en tjänst som kommunen tar betalt för enligt gällande taxa från samhällsbyggnadsnämnden.

Enligt Plan- och bygglagen 5 kap. 3 § ska en begäran om planbesked vara skriftlig och innehålla en beskrivning av det huvudsakliga ändamålet med den avsedda åtgärden och en karta som visar det område som berörs. Om åtgärden avser ett byggnadsverk, ska begäran också innehålla en beskrivning av byggnadsverkets karaktär och ungefärliga omfattning.

Uppgiftslämnarens namnunderskrift

Jag godkänner att mina personuppgifter behandlas för det ändamål anmälan avser. Undertecknad ansöker om ny eller ändrad detaljplan i enlighet med Plan och bygglagen samt samhällsbyggnadsnämndens taxa inom Motala kommun

Namnteckning	
Namnförtydligande	Ort, datum

### Information enligt dataskyddsförordningen (GDPR)

Uppgifterna som du lämnar på denna blankett kommer att användas av den personuppgiftsansvarige som är Samhällsbyggnadsnämnden. Motala kommun, 591 86 Motala (tel. 0141-22 50 00).

Samhällsbyggnadsnämnden behandlar personuppgifterna i enlighet med Dataskyddsförordningens art. 6.1 e vars betydelse är att handlingen är nödvändig för att utföra en uppgift av allmänt intresse eller som ett led i den personuppgiftsansvariges myndighetsutövning. Personuppgifterna som lämnas används för administration och andra åtgärder som behövs för att handlägga ditt ärende. Uppgifter som inte omfattas av sekretessbestämmelser kan komma att lämnas ut enligt offentlighetsprincipen. Du har rätt att få information om vilken information som finns registrerad om dig. Samhällsbyggnadsnämnden är också skyldig att snarast rätta felaktiga, ofullständiga eller missvisande uppgifter.

Kommunens dataskyddsombud nås på 0141-22 50 00 eller [motala.kommun@motala.se](mailto:motala.kommun@motala.se) Vill du klaga på vår personuppgiftsbehandling kan du vända dig till tillsynsmyndigheten – [Integritetsskyddsmyndigheten \(IMY\)](#). Mer information om hur Motala kommun behandlar dina personuppgifter kan du läsa på [motala.se](http://motala.se)

## Bilaga till blankett: Ansökan om ny eller ändrad detaljplan

Vid kommunens hantering av planbesked krävs det att syftet med planen är noga beskrivet av den sökande. Till ansökan ska därför kartutsnitt och illustrationer bifogas. Se exempel på hur underlagsmaterialet kan se ut till höger.

I ansökan är kravet att följande information bifogas:

1. Orienteringskarta där aktuellt område markeras och där avgränsningen är tydlig (1)
2. Plan där omfattningen av aktuellt projekt pekas ut genom enklare (2) eller mer utförliga skisser (3)

Om projektet bedöms vara av större betydelse kan stadsbyggnadsenheten komma att efterfråga illustrationer, exempelvis fasad eller perspektiv.

Illustrationerna kan utformas olika, genom enklare (4 - 5) eller mer utförliga skisser (6)

### Behandling av personuppgifter

Vi behöver spara och behandla dina personuppgifter, som namn, personnummer, adress, telefon, e-postadress och fastighetsbeteckning. Syftet med behandlingen är för att kunna hantera din ansökan om ny eller ändrad detaljplan.

Dina uppgifter har samlats in från ifylld ansökan. Vid all behandling av dina personuppgifter tillämpar vi den gällande integritetslagstiftningen. Den lagliga grunden för att behandla dina personuppgifter är att kunna fullgöra en rättslig.

Vi kan behöva dela dina personuppgifter med en tredje part, om vi är skyldiga att göra så enligt lag. Men vi kommer aldrig att föra över dina uppgifter till ett land utanför EU.

Personuppgiftsansvarig är samhällsbyggnadsnämnden. Du har rätt att kontakta oss om du vill:

- Få ut information om de uppgifter du har lämnat in till oss
- Begära rättelse om du anser att någon uppgift är fel
- Begära överföring av uppgifter
- Göra invändningar

Detta gör du enklast genom att kontakta oss på plan- och byggenheten via [samhallsbyggnad@motala.se](mailto:samhallsbyggnad@motala.se) eller tel. 0141 22 50 00 (växel).

Vårt dataskyddsbud kan du nå på [dataskyddsbud@motala.se](mailto:dataskyddsbud@motala.se). Om du är missnöjd med vår behandling av dina personuppgifter har du rätt att lämna klagomål till tillsynsmyndigheten [Integritetsskyddsmyndigheten](http://Integritetsskyddsmyndigheten).



1

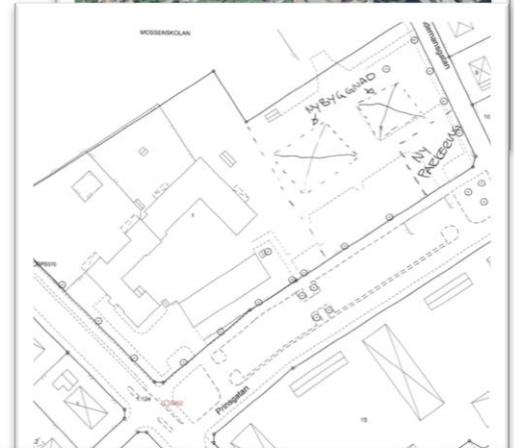

2

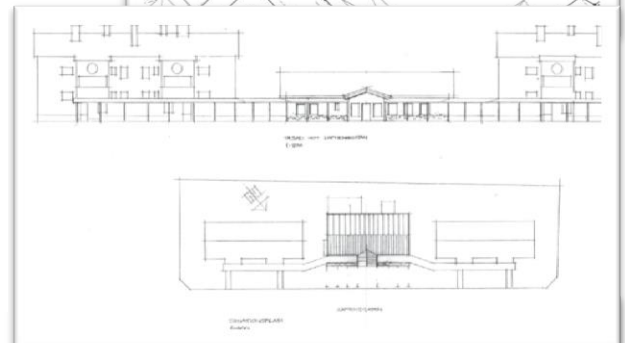

3



4



5



6